



B8TEIMPRIME

Con el fin de ayudar a todos nuestros estudiantes, el liceo prestará servicio para impresión en blanco-negro y color de **“trabajos solicitados por docentes”**. Para ocupar este beneficio debe hacer lo siguiente:

1. Descargar desde la página web www.liceob8.cl el archivo en formato .docx (Ms. Word) en donde debe realizar su trabajo. El archivo tiene el Encabezado con la **insignia y datos de nuestro liceo**, además del formato tipo Oficio (tamaño 21,6 cm X 33 cm), este último muy importante para una buena impresión en nuestro equipo.
2. Una vez que tenga listo su trabajo guarde en su computador y convierta el documento a PDF.

¿Cómo convertir un documento de Word a PDF?

En el programa Ms. Word, ingresar a **Archivo, guardar como**, en **nombre de archivo** escribir “Nombre del trabajo”, en **Tipo “Seleccionar PDF”** y finalizar haciendo clic en **“Guardar”**.

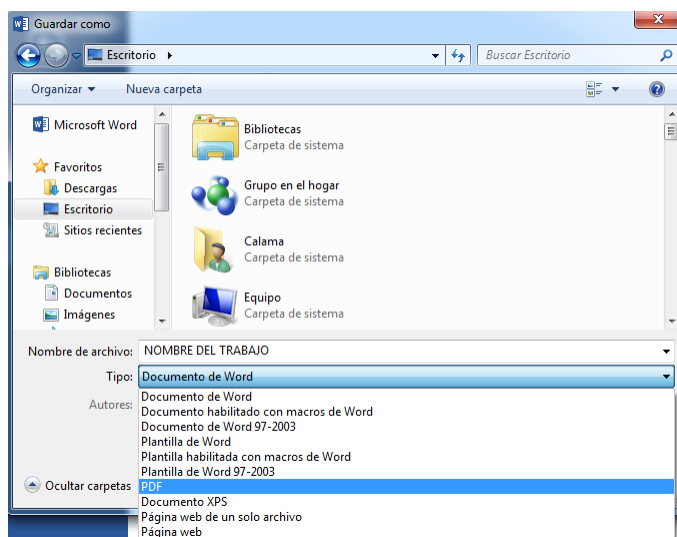

3. Una vez guardado su trabajo debe abrir su correo electrónico y enviar el archivo PDF al correo b8teimprime@liceob8.cl

¿Cómo envía un correo con archivo adjunto?

- a) Ingresar a su correo electrónico (gmail, Hotmail, etc.)
- b) Buscar **Redactar** en caso de gmail o **Nuevo** en caso de Hotmail.
- c) En **Para** escriba el correo de b8teimprime@liceob8.cl
- d) En **Asunto** escriba “Su nombre, apellido y asignatura del trabajo”
- e) Adjunte el archivo. Para adjuntar busque el ícono que tiene un clip 



Liceo Francisco de Aguirre
Calama

Videos de ayuda: [Envío de documento adjunto por Correo Gmail.](#)

[Envío de documento adjunto por Correo Hotmail.](#)

Importante

- El horario para enviar trabajos para su impresión es de lunes a viernes.
- No olvide Adjuntar su archivo, si no lo hace, **no hay trabajo.**
- El retiro de los trabajos será en Biblioteca- CRA, desde **el primer recreo del día siguiente** al que fue enviado el trabajo.
- Todas la hojas debe venir con el logo del liceo (encabezado de página), es por esto que debe **descargar el archivo** de la página web.
- El documento **NO** será impreso si no cumple con condiciones dadas.